



Grupos de Acción Local
do sector Pesqueiro
Costa da Morte



Financiado pola
Unión Europea



XUNTA
DE GALICIA

Axudas EDLP asociadas ao GALP Costa da Morte

Ábrese o prazo para a solicitude de axudas para proxectos ao abeiro das estratexias de desenvolvemento local participativo (EDLP) do GALP Costa da Morte, aprobadas no marco do Fondo Europeo Marítimo, de Pesca e de Acuicultura 2021-2027!

Proxectos subvencionables:

Os proxectos subvencionables deberán incluír as actuacións recollidas da EDLP do GALP Costa da Morte que cumpran con algún dos seguintes obxectivos:

- .01** Aumento do valor, creación de emprego, valoración e fomento da participación das mulleres, atracción de persoas mozas e promoción da innovación en todas as fases da cadea de produción e subministración **dos produtos da pesca e da acuicultura**, e mellora da imaxe destes produtos e da actividade produtiva a nivel local para a súa incorporación á cultura alimentaria do territorio.
- .02** Fomento da economía azul nas zonas pesqueiras e acuícolas mediante o apoio á **diversificación dentro e fóra do sector da pesca comercial**, a aprendizaxe permanente e a creación de emprego nas zonas pesqueiras e acuícolas.
- .03** Impulso e **aproveitamento do patrimonio ambiental** das zonas pesqueiras e acuícolas, incluíndo as operacións de mitigación do cambio climático.
- .04** Fomento do **benestar social e do patrimonio cultural** das zonas pesqueiras e acuícolas, incluído o patrimonio cultural pesqueiro, acuícola e marítimo.
- .05** Reforzo do papel das comunidades pesqueiras no **desenvolvemento local e da gobernanza** dos recursos pesqueiros e actividades marítimas locais.

Persoas beneficiarias

Poderán concorrer de maneira **individual ou conxuntamente**, como unha agrupación de entidades:

Pequenas e medianas empresas, persoas traballadoras autónomas e entidades sen ánimo de lucro (confraría de pescadores e as súas federacións, asociacións profesionais do sector pesqueiro, entidades sen ánimo de lucro integradas só por confraría de pescadores e/ou asociacións, entidades públicas locais, asociacións declaradas de utilidade pública e entidades sen ánimo de lucro cos seguintes obxectivos nos seus estatutos: fomentar as actividades náuticas, promocionar os produtos pesqueiros do territorio, coidar o medio mariño e costeiro e promover o patrimonio cultural marítimo-pesqueiro) do sector pesqueiro e as súas federacións que teñan o seu domicilio fiscal e social en Galicia e desenvolvan o proxecto nalgún dos seguintes concellos: **Cabana de Bergantiños, Camariñas, Carballo, A Laracha, Laxe, Malpica, Muxía, Ponteceso e Vimianzo.**

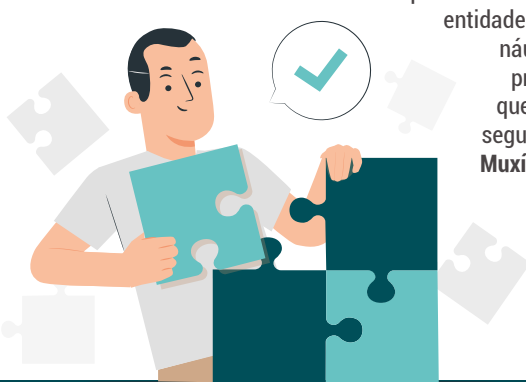

Axudas EDLP asociadas ao GALP Costa da Morte

Requisitos

Con carácter xeral, os proxectos deberán cumprir os seguintes requisitos:

- .A** Apoiar o logro da prioridade 3 do FEMPA e ser coherentes coa EDLP aprobada para o GALP Costa da Morte.
- .B** Estar localizados no ámbito territorial de aplicación da estratexia do GALP Costa da Morte.
- .C** Ser viables técnica, financeira e economicamente.
- .D** Axustarse á normativa sectorial (comunitaria, estatal e autonómica) que resulte de aplicación para cada tipo de proxecto. En particular, aplicarase a lexislación en materia de accesibilidade para as persoas con discapacidade e en materia ambiental, cando corresponda polo obxecto das operacións.
- .E** Non estar iniciados na data de presentación da solicitude da axuda.
- .F** Nos supostos de proxectos para investimentos que supoñan a realización dunha actividade económica e que se amparen no Regulamento (UE) 1407/2013 da Comisión, do 18 de decembro, relativo á aplicación dos artigos 107 e 108 do Tratado ás axudas de minimis (DO L 352, do 24 de decembro), exixirase a creación, como mínimo, dun posto de traballo a tempo completo (1 UTA).

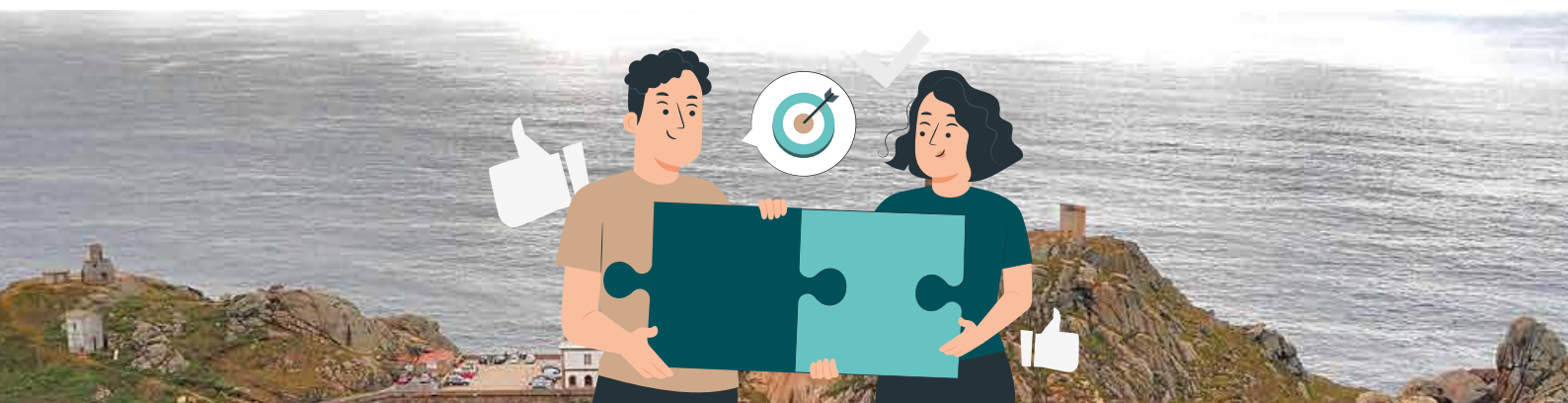

Axudas EDLP asociadas ao GALP Costa da Morte

Gastos subvencionables

.1

As accións e proxectos previstos ao abeiro desta orde débense corresponder con accións subvencionables, segundo o disposto no Regulamento (UE) 2021/1139, na súa normativa de aplicación e desenvolvemento, e no programa do FEMPA.

.2

Os gastos subvencionables son os custos efectivamente asumidos polo receptor dunha subvención e que se axustan aos seguintes requisitos xerais:

- .A** Que se efectuasen ao longo da duración da acción ou do programa de traballo.
- .B** Que se consignasen no orzamento estimado total da acción ou do proxecto.
- .C** Que sexan necesarios para a execución das actuacións obxecto da subvención.
- .D** Que sexan identificables e verificables, en particular, que consten na contabilidade da persoa beneficiaria e se determinasen de acordo coas normas contables aplicadas no país no que está establecida, e de conformidade coas prácticas contables habituais da persoa beneficiaria en materia de gastos.
- .E** Que cumpran co disposto na lexislación fiscal e social aplicable.
- .F** Que sexan razoables e xustificados e cumpran co principio de boa xestión financeira, en especial no referente á economía e á eficiencia.
- .G** Que presenten a mellor relación entre o importe da axuda, as actividades emprendidas e a consecución dos obxectivos.

.3

Os custos relativos ás garantías constituídas de acordo co artigo 65 do Decreto 11/2009, do 8 de xaneiro, polo que se aproba o Regulamento da Lei 9/2007, do 13 de xuño, de subvencións de Galicia, cando se exixan en virtude do artigo 152, número 1 do Regulamento (UE, Euratom) 2018/1046.

.4

Os custos de persoal contratado especificamente para a execución das actividades do proxecto. O contrato laboral fará mención expresa ao proxecto.

.5

No caso de investimentos en centros sociais, así como o seu acondicionamento e equipamento, a contía máxima de axuda por cada proxecto que supoña un investimento en creación, reforma ou ampliación dun local social non poderá exceder os 80 000 euros por proxecto.

.6

Nos proxectos en que se precise execución de edificación, a contía máxima para calcular o importe da axuda será a que figure no orzamento total do proxecto técnico, anteprojecto valorado ou documento que corresponda á suma de todas as partidas del.

.7

No caso de elementos de transporte terrestre, serán subvencionables exclusivamente os que contén con distintivo ambiental Etiqueta 0 emisións, Azul (eléctricos de batería BEV), eléctricos de autonomía estendida (REEV), eléctricos híbridos enchufables (PHEV) ou Etiqueta eco: vehículos híbridos, gas ou ambos.





Grupos de Acción Local
do sector Pesqueiro
Costa da Morte



Financiado pola
Unión Europea



XUNTA
DE GALICIA

Axudas EDLP asociadas ao GALP Costa da Morte

Intensidade da axuda

A intensidade de axuda dependerá da puntuación acadada no proxecto presentado, cuxa escala é a seguinte:

Puntos	Cofinanciamento
<40 puntos	0%
40 a 40,99 puntos	35%
Puntuación de 41 a 79,99 puntos	Proporcional
80 ou máis puntos	50%

Importe máximo da axuda

O importe máximo establecerase en función da tipoloxía do proxecto, tal e como se explica a continuación:

Para proxectos do sector pesqueiro artesanal: 300 000 €

Para proxecto de interese colectivo e beneficiario colectivo promovido polo sector pesqueiro: 250 000 €

Para proxectos non promovidos polo sector pesqueiro ou promovidos polo sector pesqueiro non artesanal nin de interese e beneficiario colectivo: 200 000 €

Para proxectos suxeitos a regulamentos de exención de axudas de estado: 200 000 €

Prazo de presentación

O prazo de presentación de solicitudes finaliza o

29 de febreiro de 2024



Máis información:

Lg. A Camposa, s/n, Buño, Malpica de Bergantiños

981 70 73 78 / 626 104 619

galp.mar.costadamorte@xunta.gal